

IKUMA



3/14

Highlights mit neuem Design

Freuen Sie sich auf den CMIAXIOMA Release 14



CMI AXIOMA



CMIAXIOMA Release 14

Rundum erneuert

Fachintegrierte Lösungen

Die Produkte der Greenshare AG

Fachintegrierte Geschäftsverwaltung und Schnittstellen

Der fachintegrierte Geschäftsverwaltungsansatz für die Fachmodule wie Baugesuchsverwaltung, Vertragsverwaltung, Schülerverwaltung, Hundekontrolle, Friedhofsverwaltung, Liegenschaftsverwaltung usw. eröffnet die volle Funktionalität der GEVER-Lösung innerhalb der Fachapplikation jedoch für die abteilungsspezifischen Bedürfnisse.

Die übergreifende Fristen- und Pendenzenkontrolle führt zur weiteren Optimierung der Durchlaufzeiten und unterstützt Sie in der konsequenten Verwaltung Ihrer Geschäfte. Dies weil Sie neu alle Pendenzen in einer Übersicht sehen, seien sie aus BauPro, Tomba oder einem anderen Fachmodul.

Alle fachintegrierten Geschäftsverwaltungen von CMIAXIOMA ermöglichen eine medienbruchfreie Weitergabe der Geschäfte zur Traktandierung und/oder weiteren Bearbeitung. Dank des integrierten Dokumentenmanagements haben Sie auch die zugehörigen Dokumente auf Knopfdruck griffbereit.

Nachfolgende Grafik zeigt die umfassenden Integrationsmöglichkeiten von CMIAXIOMA welche bereits heute bei einer grossen Anzahl von gemeinsamen Kunden im Einsatz sind:



Vorteile:

- Reduktion der betriebenen Software (alles in CMIAXIOMA integriert)
- Eine technologische Plattform ohne Schnittstellen (Fachintegration)
- Schnittstellen mit CMIAXIOMA können auch von den Fachlösungen genutzt werden
- Migrationspfad für standardisierte und automatisierte Datenübernahme
- Zentrale Pendenzenverwaltung über alle Fachlösungen und GEVER
- Ablage von Dokumenten in (integrierter Dokumentenlifecycle)
- Protokollverwaltung auch in Fachlösungen verfügbar
- Management Dokumentenlifecycle dank zentralem Registraturplan

Spielfelder sind nicht immer grün

Geschätzte Kunden

Wir schauen auf einen fussballreichen Sommer zurück. Die Fussball WM konnte auch mit einigen Neuerungen unterhalten. Wer kennt ihn heute nicht, den weissen Spray des Schiedsrichters. Er brachte Ordnung auf das Spielfeld, kein Spieler getraute sich noch über diese weisse Linie am Boden zu treten.

Auch wir blieben in der letzten Zeit nicht untätig. Mit neuen Produkten unseres Vertriebspartners, der CM Informatik AG und der Firma Greenshare AG, möchten wir Ordnung auf ihr «Spielfeld» bringen. Die neuen Produkte Baupro und Tomba, können ab Herbst 2014 direkt im CMIAXIOMA betrieben werden. So wird ihre Geschäftsverwaltung zu einem Produkt mit sehr vielen neuen Möglichkeiten.

Mit dem bestehenden Webpublikator, konnten wir einen Volltreffer landen. Die Online Sitzungsvorbereitung ist bei immer mehr Gemeinden/EVU im Einsatz. Wer wünscht es sich nicht, mit einem kühlen Bier auf der Terrasse sitzen, etwas grillieren und danach Fussball zu schauen, ohne noch Sitzungsdokumente auf der Gemeinde anzuschauen. Es ist doch viel ange-

nehmer während dem ersten und dem zweiten Spiel sich online einzuloggen und die Akten zu studieren. Der CMIAXIOMA Client erhält einen neuen Anstrich. Das Programm wird an die Office Produkte angepasst und erhält sogenannte Ribbons. Wir durften bereits einen ersten Blick darauf werfen und können nur das Beste berichten. Die ersten Kunden dürfen mit einem Update ab Oktober 2014 rechnen.

Wir sind bestrebt, ihnen immer die besten Produkte anzubieten und dies ist uns mit CMIAXIOMA eindrücklich gelungen.



Freundliche Grüsse
Claude Möri
Teamleiter CMIAXIOMA Team

Aktuelle Themen

CMIAXIOMA Release 14

Neues Design und zahlreiche Neuerungen
Seite 4 - 7

News aus dem Unternehmen

Alle wichtigen Infos auf einer Seite
Seite 10

Impressionen der Talus Online Days sowie 1. Platz SUISSE PUBLIC Wettbewerb 2013

Seite 11

Fachintegrierte Lösungen

Die Produkte der Greenshare AG
Seite 8 + 9

Einladung

CMIAXIOMA Event und 20 Jahre Clubabend
Seite 12

CMIAXIOMA – Release 14

Neue, einfache und übersichtliche Benutzerführung

Ab Oktober 2014 ist es soweit: Release 14 von CMIAXIOMA steht zur Auslieferung bereit. Das neue Software-Update ist der grösste Entwicklungsschritt den die CM Informatik in den letzten sieben Jahren getätigt hat. Der Schwerpunkt liegt dabei auf der Usability, also der Benutzerfreundlichkeit. Es wurde viel Zeit und Geld investiert, um der Zielsetzung «Reduce to the Max» möglichst nahe zu kommen. Erfahren Sie auf den nächsten 4 Seiten alles zum neuen Release.

Der neue Rich Client

Einfach, intuitiv und trotzdem mächtig, so sieht die neue Benutzeroberfläche von CMIAXIOMA aus. Sie stellt sicher, dass der neue Client intuitiv zu bedienen ist, in modernem Look daher kommt und sehr aufgeräumt wirkt. Dies wird unter anderem mit der «Ribbon»-Navigation, welche sich bei den MS-Office-Anwendungen bestens bewährt hat, erreicht. Neu ist auch das Responsive Design, d.h. die Darstellung passt sich automatisch der Bildschirmgröße resp. -auflösung an. Neben der Optik umfasst das Redesign eine generelle Vereinheitlichung des Programms, welche die Integration von Fachapplika-

tionen vereinfacht. Der neue Rich Client kann zudem als Cloud-Applikation betrieben werden; Benutzer können von überall mit CMIAXIOMA arbeiten – einzige Voraussetzung ist eine Internetverbindung.

Umfassende Planung und ausführliche Tests

Das Aufsetzen eines neuen Designs für eine bestehende Software ist ein heikles Vorhaben. Deshalb wurde bei unserem Softwarehersteller, der CM Informatik AG, ein Projektteam gebildet, welches sich während eines Jahres in monatlichen Workshops mit der Thematik auseinander gesetzt hat. Dem Team gehörten neben dem Geschäftsleiter, dem zuständigen Entwickler und mehreren ProjektleiterInnen der CM Informatik AG auch zwei externe Usability-Spezialisten, die Firma «Die Ergonomen» und Mitarbeiter unseres CMIAXIOMA Support Teams an. Sporadisch wurden zudem einige ausgewählten Kunden mit den jeweiligen Entwicklungsstand konfrontiert und deren Feedback in der Weiterentwicklung berücksichtigt. Ende Juli 2014 wurde die Entwicklung des Release 14 abgeschlossen und seit dem erfolgen ausführliche Tests. Zum einen interne Funktionstests bei der CM Informatik AG aber auch externe Usability-Unter-

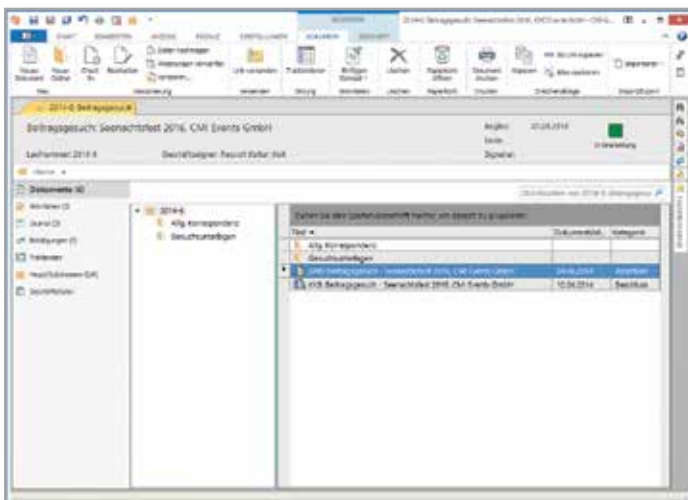

Der Eröffnungs-Wizard zeigt im ersten Schritt die zuletzt verwendeten Geschäftsvorlagen an

«Release 14 ist der grösste Entwicklungsschritt der letzten sieben Jahre.»

*Urs van der Floe,
Entwicklungsleiter CM Informatik AG*

suchungen mit Kunden im Testlabor der Firma «Die Ergonomen». Im August wird der neue Software-Release zudem bei Pilotkunden installiert und ein letztes Mal im Praxiseinsatz intensiv getestet. Durch diese aufwändige Testreihe wird sichergestellt, dass der neue Release den hohen Qualitätsansprüchen genügt und stabil und fehlerfrei läuft.

Nachfolgend finden Sie einige Highlights des neuen Releases kurz erklärt:

Suchcenter

Mit dem neuen Suchcenter erhält der Benutzer einen einfachen Zugang um abgespeicherte Suchabfragen schnell und übersichtlich aufzurufen. Die wichtigsten Suchabfragen sind dabei im System bereits vorkonfiguriert. Zudem können für Ihre Verwaltung relevante globalen oder für sie persönlichen Suchen individuell hinterlegt werden. Die Trefferliste kann neue auch im Hauptanzeigebereich ausgegeben und über einen Report gedruckt werden. Über ein einfaches «Copy & Paste» der Trefferliste, kann diese beispielsweise in ein Excel eingefügt und dort weiter bearbeitet werden.

Eröffnungs-Wizard

Der Eröffnungs-Wizard von CMIAXIOMA Release 14 unterstützt den Benutzer beim Anlegen von neuen Objekten. Beispielsweise wird der Benutzer in der Eröffnung eines neuen Dossiers Schritt für Schritt geführt. Dabei kann er auf vordefinierte Geschäftsvorlagen zurückgreifen, welche vorgängig durch die GEVER-Verantwortlichen in CMIAXIOMA erfasst wurden. Diese Vorlagen sind bereits mit Vorschlagswerten (Titelgestaltung, Geschäftseigner, Ordnungssystem, etc.), ausgefüllt. Somit wird auch für Gelegenheitsbenutzer die Dossier Eröffnung vereinfacht. Er ist geführt und kann sich auf die wesentlichen Inhalte des Dossiers konzentrieren. Weitere dazugehörige Objekte wie z.B. Bestätigungsschreiben, beteiligte Personen oder Standardaktivitäten, werden mit dem Eröffnungs-Wizard automatisch angelegt. Damit erhält der Benutzer nach Abschluss des Eröffnungs-Wizard ein vollständiges, den Organisationsvorschriften entsprechendes Dossier für die Weiterbearbeitung.

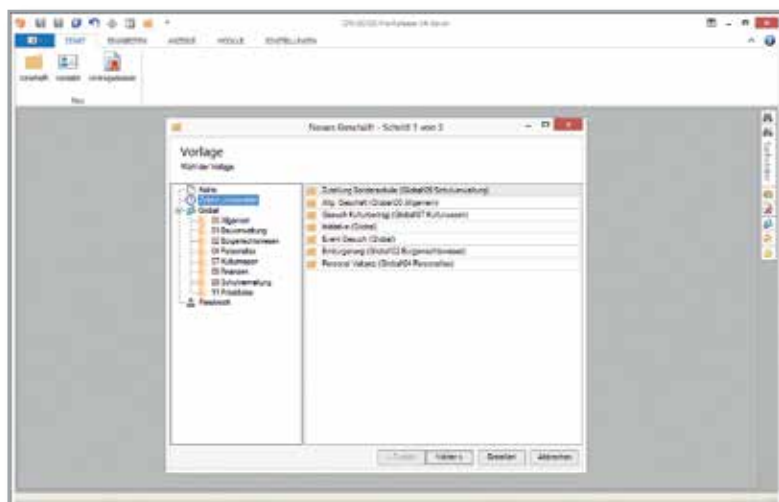

Die übersichtliche Geschäftsmaske zeigt auf einen Blick alle relevanten Informationen zum Geschäft



Menüband

Der Ribbon im oberen Bereich des Bildschirms ersetzt das heutige Dropdown Menu. Er ist kontextsensitiv aufgebaut. So werden künftig dem Benutzer nur noch die Funktionen angezeigt, welche er beim aktuellen Arbeitsschritt auch verwenden kann. Hier am Beispiel der zur Verfügung stehenden Funktionen eines ausgecheckten Dokuments.

Icon-Welt

Die Icon-Welt in der Applikation wurde komplett angepasst und orientiert sich dem Look-and-feel von Office 2013. Somit werden für die gleichen Funktionen wie z.B. Drucken, Kopieren usw. dieselben Symbole (Icons) verwendet, wie in den MS Office-Produkten.

Kopfdaten

Im oberen Bereich zeigen die Kopfdaten, die wichtigsten Informationen eines Geschäftes. So haben Sie stets den Überblick in welchem Geschäft Sie sich befinden und im unteren Arbeitsbereich bleibt genügend Platz für das Wesentliche.

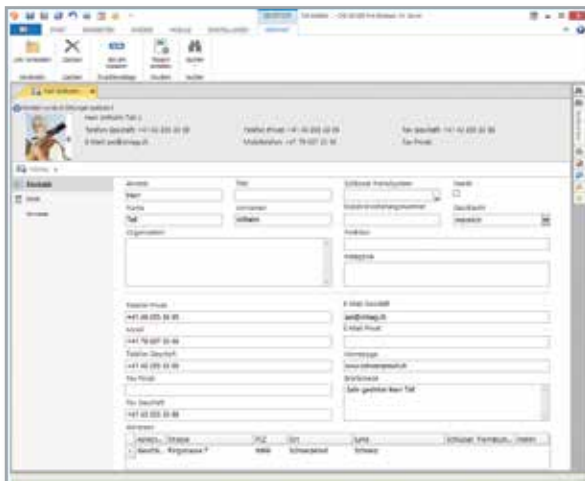

Container

Das Geschäft wird neu als Einheit (Container) angezeigt. Das heisst, jegliche Objekte (z.B. Dokumente, Kontakte usw.), die Sie aus einem Geschäft öffnen, gehen nicht mehr als separate Tabs auf, sondern werden im Rahmen des Gesamtkontextes im Geschäft angezeigt.

Inhaltsverzeichnis

Die Navigation innerhalb eines Geschäftes erscheint nun auf der linken Seite und ersetzt die heutigen Tabs. Als Inhaltsverzeichnis aufgebaut sieht der Benutzer auf einen Blick die Anzahl Objekte (Zahl in der Klammer) die in der jeweiligen Rubrik vorhanden sind.

Pflichtfelder

Pflichtfelder, welche farbig gekennzeichnet sind, verlieren nach dem Ausfüllen die Farbe und werden grau. So wirkt die Maske ruhiger und aufgeräumter.

Responsive Design

Mit der Umsetzung vom Responsive Design haben auch Benutzer mit kleineren Bildschirmauflösungen nie mehr Platzprobleme auf dem Monitor. Das Layout der Maske passt sich automatisch der eingestellten Auflösung an.

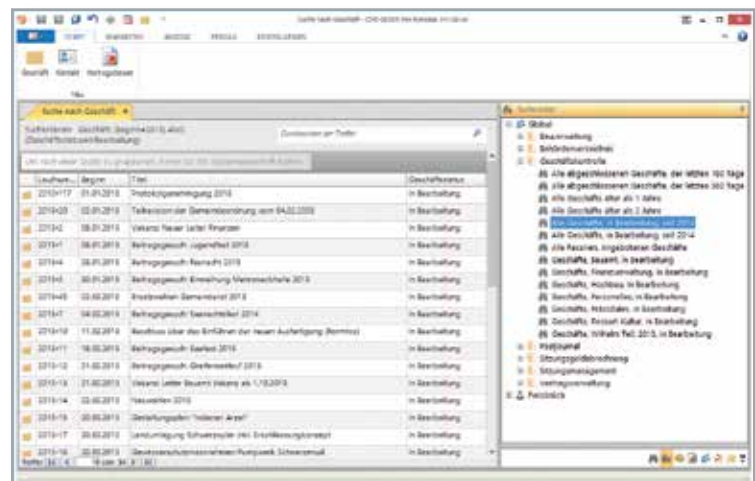

Integration und Schnittstellen

NEST-Subjektschnittstellen

NEST ist ein strategischer Partner der CM Informatik und verfügt über hochintegrierte Schnittstellen im Bereich der Subjekte. Dabei werden die Subjekte (Adressdaten) einmal in der führenden Einwohnerkontrolle erfasst und mit CMIAXIOMA synchronisiert. Über die Mutationswarteschlange werden bei einer Mutation die Adress-Datensätze automatisch in CMIAXIOMA nachgeführt. Der Vorteil dieser Integration ist, dass die Adresse zum Beispiel für Korrespondenz aus CMIAXIOMA genutzt werden kann. Darüber hinaus ist dies der Garant, für die fortlaufende Aktualisierung des integrierten Behörden- und Gremienverzeichnis.

NEST-Lohnschnittstelle (ABACUS)

Im Bereich der Behördenadministration verfügt CMIAXIOMA neben einem Behördenverzeichnis über eine integrierte Sitzungsgeldabrechnung. Über diese Schnittstelle können die auszahlungsrelevanten Informationen eines Behördenmitgliedes an das führende Lohnsystem (ABACUS) für die Auszahlung übergeben werden.

Dossier- und Dokumentenschnittstellen

Die Dossier- und Dokumentenschnittstelle bietet die Möglichkeit, dass zum einen Fremdsysteme ein Dossier und deren Dokumente an CMIAXIOMA zur Weiterverarbeitung oder als DMS-Ablage nutzen können oder für Scanhersteller um Posteingänge oder Dokument nahtlos in CMIAXIOMA integrieren zu können.

Hauptmerkmale CMIAXIOMA Release 14:

- Usability – Intuitiv zu bedienen
- Vereinheitlichung – sowohl für die Anwender, als auch für die Entwicklung
- Basis für die Portierung der Fachapplikation von Greenshare
- Moderner Look – Nutzung aktueller Office 2013 Styles
- Reduce to the Max – Weniger Optionen, aufgeräumt
- Ready to use – Voreingestellte Konfigurationen, welche den Bedürfnissen der Anwender entsprechen



«Release 14 ist der grösste Entwicklungsschritt der letzten sieben Jahre. Dahinter steckt auch ein rigoroses Umdenken in der Produktentwicklung in Richtung weniger ist mehr; daher das Credo «Reduce to the Max». Unsere Lösungen erfüllen sehr viele Anforderungen unserer Benutzer und sind daher entsprechend komplex. Im täglichen Einsatz werden jedoch längst nicht alle vorhandenen Funktionen dauernd benötigt. Der neue Release bringt eine Vereinfachung der Programmbedienung, weil nur die im jeweiligen Kontext benötigten Funktionen direkt abrufbar sind. Die Usability wird so – vor allem für gelegentliche Benutzer markant gesteigert.»

Urs van der Floe, Entwicklungsleiter CM Informatik AG

Fachintegrierte Lösungen der Greenshare AG

Die Baugesuchs- sowie Friedhofsverwaltung für Städte und Gemeinden

Integrierte Fachlösungen gehören zu den tragenden Säulen des Geschäftsmodells von CM Informatik AG. Deshalb werden die Fachlösungen der Greenshare AG als fachintegrierte GEVER-Applikationen mit neuer Benutzeroberfläche aufgesetzt. Einige der Fachlösungen sind bereits erhältlich, so die Baugesuchsverwaltung (BauPro) und die Friedhofsverwaltung (Tomba) für CMIAXIOMA mit dem Release 14. Alle Fachapplikationen werden als Modul für das entsprechende GEVER-Programm und auch als eigenständige Lösung angeboten.

BauPro und Tomba, die bewährten Fachlösungen, sind in der neuen Version noch besser. So funktioniert der abteilungsübergreifende Informationsaustausch besser und einfacher. Neu sind Sitzungsvorbereitung mit Traktandierung sowie integriertes Dokumentenmanagement mit Archivierungsfunktionen eingebaut. Die Arbeit gestaltet sich durch weniger Schnittstellen bzw. weniger Datentöpfe (z.B. Pendenzen, Adressen) wesentlich effizienter.

Beide Programme lassen sich auf Wunsch flächendeckend in der gesamten Verwaltung ohne Beschränkung der Anzahl Arbeitsplätze bzw. Geschäftsfälle einsetzen. Und nicht zuletzt sind die beiden Fachlösungen dank Technologiewechsel (CMI MetaTool mit Microsoft.Net Framework) in ihrem Bereich «State of the Art».

Baugesuchsverwaltung (BauPro)

Mit BauPro lassen sich die unterschiedlichsten Baugesuche praxisnah, effizient und nach den gesetzlichen Vorschriften abwickeln. Viele Gemeinden und Städte müssen vermehrt komplexe Baugesuche bearbeiten. Dazu kommt, dass die Anzahl der kleineren Gesuche stetig zunimmt, die Gesetzgebung immer komplizierter wird und zusätzliche Informationsauswertungen gefordert sind. Alles in allem ein zunehmend grösserer Administrationsaufwand, der mit gleichbleibendem oder sogar sinkendem Personalbestand bewältigt werden muss. BauPro, entwickelt in enger Zusammenarbeit mit Verantwortlichen aus der Praxis, unterstützt die Abwicklung

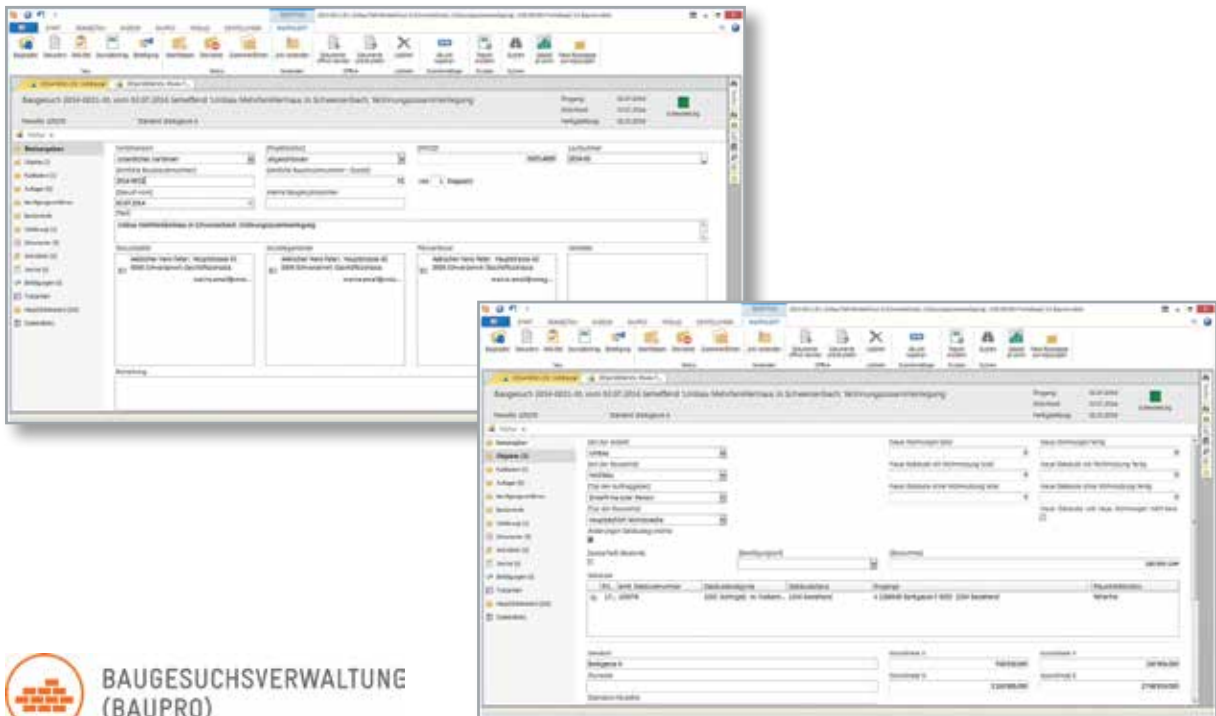

von Baugesuchen durch softwaregestützte Prozesse. Sie sorgt für eine Verminderung der Administrationsaufwendungen und reduzieren Routinearbeiten. Mit verschiedenen Schnittstellen zu anderen Fachapplikationen lässt sich das Datenmanagement entsprechend den individuellen Bedürfnissen anpassen. BauPro überzeugt mit einem beeindruckenden Funktionsumfang: Nach dem Erfassen eines Baugesuchs wird die eidgenössische Baustatistik sowie das eidgenössische bzw. kantonale Gebäude- und Wohnungsregister (GWR) automatisch nachgeführt. Das Programm vermittelt einen sofortigen Überblick zum Stand sämtlicher Bauvorhaben mit allen Projektänderungen und über Verfahrensstand, Rechtsmittelverfahren, Auflagen etc. Stets im Blick sind auch alle technischen Anlagen und alle erforderlichen Nebenbewilligungen (z.B. Wasser, Abwasser). Verschiedene Schnittstellen zu anderen Fachapplikationen erleichtern zudem die Verwaltung von Baugesuchen, beispielsweise für die Gebührenfakturierung oder zum Geografischen Informationssystem (GIS).

Bestattungswesen/ Friedhofsverwaltung (Tomba)

Tomba ist die Fachapplikation für die effiziente Verwaltung von Gräber- und Verstorbenenendaten. Die Personalien des Verstorbenen und dessen Vertreter werden dabei zentral in der Todesmeldung erfasst. Zusätzliche Angaben zur Bestattung und zum Grab erleichtern die Abwicklung der Bestattung bis hin zur Verwaltung der Grabverträge und entsprechender Bepflanzungsinformationen. Zur Jahresendverarbeitung stehen umfassende Auswertungsmöglichkeiten zur Verfügung. Tomba ist ein umfassender Informationspool im Bereich des Bestattungswesens und der Friedhofsverwaltung mit stetigem Überblick zum aktuellen Stand der Gräber und Bestattungen.



BESTATTUNGSWESEN/
FRIEDHOFSVERWALTUNG (TOMBA)

Möchten Sie mehr zu den fachintegrierten Lösungen der Greenshare AG erfahren?

Zögern Sie nicht und kontaktieren Sie Ihren Verkaufsberater.

Unser verstärktes CMIAXIOMA Team:



Claude Möri
Teamleiter



Thomas Amstutz
Stv. Teamleiter



Nadine Bangerter
Support



Jeannine Pfister
Support



Adrian Brack
Support

News aus dem Unternehmen

EVU Kunden - Swiss Energy Expert – das Fachwissen der Mitarbeiter über die Geschäftsprozesse und Aufgaben unserer Kunden wird immer wichtiger. Frau Cornelia Sigrist, Herr Giampiero Cudde, Herr Florian Gehri, haben daher das Grundlagenmodul und das Modul Vertrieb besucht. Der Besuch weiterer Module ist angemeldet. Somit ist im IS-E Team der Talus neben den langjährigen Erfahrungen über IS-E auch wichtiges Fachwissen zum Energiemarkt vorhanden, welches wir unseren Kunden zur Verfügung stellen können.

officeatwork Verbreitung steigt weiter – neuer Mitarbeiter

officeatwork – die intelligente Vorlagenmanagement Software (auch eine Schweizer Software-Entwicklung!) erfreut sich immer grösserer Beliebtheit. Diejenigen Kunden, welche officeatwork bereits einsetzen, wollen nicht mehr auf diese Vereinfachung des Vorlagenmanagements und der wirklich einfachen, schnellen und einheitlichen Dokument Erstellung verzichten. Besuchen Sie unseren Workshop zu diesem Thema am 12. September 2014. Melden Sie sich direkt auf www.talus.ch an.

Damit wir den Support für dieses Produkt weiter optimieren können, steht nun zusätzlich zu Herr Claude Möri, auch Herr Adrian Brack für die Realisierung von Projekten, Wartung und Support und für Schulungen zur Verfügung.



CMIAXIOMA Verbreitung steigt weiter – Verstärkung im CMIAXIOMA Support-Team

CMIAXIOMA wird immer mehr zum Standardprodukt in Schweizer Stadt- und Gemeindeverwaltungen. Die Gemeinde Lyss hat eine sehr aufwändige und detaillierte öffentliche Ausschreibung für die Evaluation einer GEVER (Geschäftsverwaltungssoftware) durchgeführt. Acht Lösungen wurden während mehreren Präsentationen analysiert und beurteilt. CMIAXIOMA hat die hohen Bedürfnisse von Lyss am besten erfüllt. Auch dieses Beispiel bestätigt uns, das aktuellste und umfassendste Software-Produkt in diesem Bereich vertreiben und betreuen zu können.

Damit wir den gestiegenen Bedürfnissen im Bereich CMIAXIOMA Support auch gerecht werden können, freuen wir uns im CMIAXIOMA Support-Team neu Frau Jeannine Pfister bei uns begrüssen zu dürfen.

Am Donnerstag, 11. September 2014 findet bei der Talus Informatik AG in Wiler bei Seedorf ein Grundkurs für neue Mitarbeiter und neue Lehrlinge zum Thema CMIAXIOMA statt. Melden Sie sich auf www.talus.ch direkt an.

20 Jahre Jubiläumsausflug für alle Talus-Mitarbeitenden

Dass wir unser 20 jähriges Bestehen feiern dürfen, haben wir auch unseren Mitarbeitenden zu verdanken. Deshalb werden wir am Freitag, 5. September 2014 und Samstag, 6. September 2014 einen Jubiläumsausflug durchführen. Wir bitten Sie, allfällige Pendenzen und Verarbeitungsläufe vor dem 5. September 2014 zu planen. Der Betrieb ist selbstverständlich sicher gestellt. Die Support-Line wird in reduziertem Umfang für Notfälle zur Verfügung stehen.

Digitale Unterschriften

Ab dem 1. August 2014 erhalten Sie alle Offerten, Auftragsbestätigungen und verbindlichen Geschäftsdokumente nicht mehr per Papier Post, sondern per E-Mail. Die pdf-Dokumente werden mit dem SuisseID Zertifikat elektronisch rechtsgültig unterzeichnet. Der nächste Schritt, wird die Einführung der E-Rechnung sein, damit Sie auch unsere Abrechnungen in elektronischer Form erhalten.





Online-Days, 13. + 15. Mai 2014 / Kochen Gemeindeverwaltung Heimberg, 25. April 2014 (1. Preis SUISSE PUBLIC 2013)



Einladung zur Präsentation neue Oberfläche CMIAXIOMA und Greenshare-Produkte

Kennen Sie das:

Jede Software, welche Sie bedienen, sieht wieder anders aus. Immer muss man sich an ein anderes Layout und eine andere Bedienung gewöhnen. Zudem müssen Sie im GEVER-Bereich immer wieder zwischen den Applikationen hin und her wechseln.

Mit der Lösung von CMIAXIOMA und den integrierten Fachapplikationen zeigen wir Ihnen, dass dies auch anders sein kann. Nehmen Sie sich einen halben Tag Zeit und erfahren Sie aus erster Hand, wie CMIAXIOMA mit den integrierten Fachapplikationen Ihr Tagesgeschäft vereinfachen kann.

**Donnerstag, 21. August 2014
von 09.00 - 12.00 Uhr
mit anschliessendem Mittagessen.**

**Anmeldeschluss
8. August 2014**

***Ihre Anmeldung nehmen wir gerne bis
Freitag, 2. Mai 2014 mittels beiliegendem
Rückmeldeformular entgegen. Senden Sie dieses
einfach an die Telefax-Nr. 032 391 90 95 oder
melden Sie sich online auf www.talus.ch an.***

Wir freuen uns auf Sie!
Ihre Talus Informatik AG

20 Jahre Talus Paradise Clubabend

Mit dem 20-Jahr Firmenjubiläum feiern wir ebenfalls das 20-jährige Bestehen des Talus Paradise Clubs.

Gerne laden wir Sie zu einem gemütlichen Beisammen sein ein. Nehmen Sie teil und schwelgen Sie mit uns in den Erinnerungen der letzten 20 Jahren.

**Freitag, 12. September 2014 ab 17.00 Uhr
Im Stückirain 10, 3266 Wiler bei Seedorf**



20 Jahre Talus Informatik – das muss gefeiert werden!

Feiern Sie mit uns das 20-jährige Bestehen der Talus Informatik AG.

Wir freuen uns auf Sie!

**Freitag, 12. Dezember 2014 ab 16.00 Uhr
Im Stückirain 10, 3266 Wiler bei Seedorf**

